رمضان كريم
كل عام وأنتم بخير
saudialzheimer
الجمعية السعودية
الخيرية لمرض الزهايمر
SAUDI ALZHEIMER'S DISEASE ASSOCIATION

الجمعية السعودية
الخيرية لمرض الزهايمر
SAUDI ALZHEIMER'S DISEASE ASSOCIATION

{فاستبقوا الخيرات ....}

كونوا عونًا معنا لدعم الجمعية على الحسابات التالية:

البنك الأهلي التجاري

التبرعات
SA92 1000002494877900010 8

الزكـاة
SA54 1000002016143400010 8

مصرف الراجحي

التبرعات
SA8480000203608011100885

الزكـاة
SA8980000203608011000788

مصرف الإنماء

التبرعات
SA59 0500006820199199900 0

الزكـاة
SA32 0500006820199199900 1

مصرف الجزيرة

التبرعات
SA12 6000 0000 0165 1727 5001

الزكـاة
SA28 6000 0000 0165 1727 5004

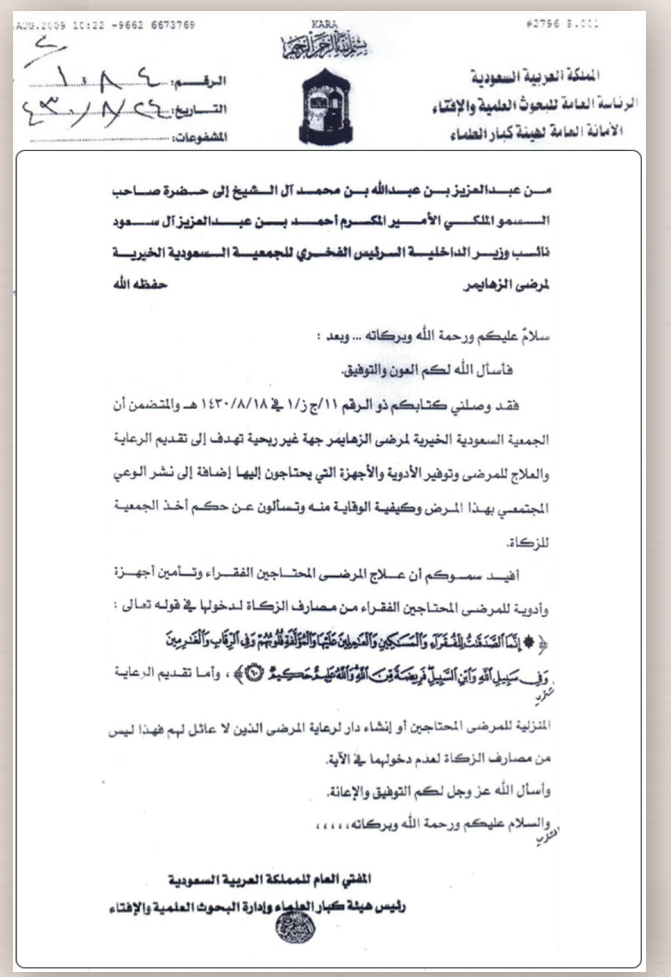

المملكة العربية السعودية
الرئاسة العامة للبحوث العلمية والإفتاء
الأمانة العامة لهيئة كبار العلماء

الرقم:
التاريخ:
المشفوعات:

من عبدالعزيز بن عبدالله بن محمد آل الشيخ إلى حضرة صاحب السمو الملكي الأمير المكرم أحمد بن عبدالعزيز آل سعود نائب وزير الداخلية الرئيس الفخري للجمعية السعودية الخيرية لمرضى الزهايمر حفظه الله

سلامٌ عليكم ورحمة الله وبركاته ... وبعد :

فأسأل الله لكم العون والتوفيق.

فقد وصلني كتابكم ذو الرقم ١١/ج ز/١ في ١٤٣٠/٨/١٨ هـ والمتضمن أن الجمعية السعودية الخيرية لمرضى الزهايمر جهة غير ربحية تهدف إلى تقديم الرعاية والعلاج للمرضى وتوفير الأدوية والأجهزة التي يحتاجون إليها إضافة إلى نشر الوعي المجتمعي بهذا المرض وكيفية الوقاية منه وتسألون عن حكم أخذ الجمعية للزكاة.

أفيد سموكم أن علاج المرضى المحتاجين الفقراء وتأمين أجهزة وأدوية للمرضى المحتاجين الفقراء من مصارف الزكاة لدخولها في قوله تعالى : ﴿ إِنَّمَا الصَّدَقَاتُ لِلْفُقَرَاءِ وَالْمَسَاكِينِ وَالْعَامِلِينَ عَلَيْهَا وَالْمُؤَلَّفَةِ قُلُوبُهُمْ وَفِي الرِّقَابِ وَالْغَارِمِينَ وَفِي سَبِيلِ اللَّهِ وَابْنِ السَّبِيلِ فَرِيضَةً مِنَ اللَّهِ وَاللَّهُ عَلِيمٌ حَكِيمٌ ﴾ ، وأما تقديم الرعاية المنزلية للمرضى المحتاجين أو إنشاء دار لرعاية المرضى الذين لا عائل لهم فهذا ليس من مصارف الزكاة لعدم دخولها في الآية.

وأسأل الله عز وجل لكم التوفيق والإعانة.

والسلام عليكم ورحمة الله وبركاته،،،،

المفتي العام للمملكة العربية السعودية
رئيس هيئة كبار العلماء وإدارة البحوث العلمية والإفتاء

#باب ـ الرفقة

الجمعية السعودية
الخيرية لمرض الزهايمر
SAUDI ALZHEIMER'S DISEASE ASSOCIATION

مسار معين

تحت إشراف لجنة الدعم الاجتماعي لتقديم الدعم اللازم لمقدمي الرعاية لمرضى ألزهايمر.

سلة ألزهايمر
78,000 ريال
13 أسرة

إيواء مرضى ألزهايمر
359,500 ريال
17 أسرة

كرسي ألزهايمر
72,000 ريال
70 مرضى

سرير العطاء
40,000 ريال
16 مريض

رافعة ألزهايمر
45,000 ريال
10 مرضى

نكفلهم لنعينهم
977,400 ريال
153 مريض

عون وشفاء
131,200 ريال
84 مريض

سداد ومعين
108,000 ريال
15 أسرة

مسار معين

مشروع رفقة التكاملي الاجتماعي
600 أسرة
225,155 ريال

ورش العمل (نرشدهم لنؤهلهم)
80-100 مستفيد

رد الجميل
30 - 60 مستفيد
350,000 ريال

التدريب الإلكتروني
70 متدرّب
24,348 ريال

مجموعة الدعم الذاتي
319 مقدم رعاية

استشارات مقدمي الرعاية (صحية، اجتماعية، نفسية، قانونية)
800 - 1400 مقدم رعاية

مسار معين

ينضب الماء فنرتوي من معينكم

مسار ترياق

يخدم مرضى ألزهايمر تحت رعاية اللجنة العلمية التي تشرف على الجوانب العلمية والبحثية ذات العلاقة المباشرة بمرض ألزهايمر

نرعاهم لنحميهم
602,700 ريال
22 مرضى

الرعاية المنزلية
18,000 ريال
36 مريض

العيادة الافتراضية
48,000 ريال
10 مرضى

ساعات التتبع
20,000 ريال
50 مرضى

مسار ترياق

لباس التقوى
5,250 ريال
10 مرضى

ترياق ألزهايمر
458,400 ريال
63 مرضى

تعطب الذاكرة ويغيب الذهن فتصبح الجمعية ترياقَ دائها ومفتتح دوائها

#باب ـ الرفقة

الجمعية السعودية
الخيرية لمرض الزهايمر
SAUDI ALZHEIMER'S DISEASE ASSOCIATION

#باب ـ الرفقة

saudialzheimer

alz.org.sa